



สถานีตำรวจภูธรเขียงกลาง

รายงานผลการปฏิบัติตามนโยบาย ผบ.ตร.

ไตรมาสที่ ๑ (๑ ตุลาคม – ๓๑ ธันวาคม ๒๕๖๖)

และ

แผนการปฏิบัติงานที่จะดำเนินการในไตรมาสที่ ๒ (๑ มกราคม – ๓๑ มีนาคม ๒๕๖๗)

๑๖ กุมภาพันธ์ ๒๕๖๗



สถานีตำรวจภูธรเขียงกลาง

CHANGKLANG POLICE TATION



สภ.เขียงกลาง จว.น่าน

โทร 054 797106



Chiangklang.nan.pollice.go.gh



สถานีตำรวจภูธรเขียงกลาง
รายงานผลการปฏิบัติตามนโยบาย ผบ.ตร.
ไตรมาสที่ ๑(๑ ตุลาคม - ๓๑ ธันวาคม ๒๕๖๖)

และ

แผนการปฏิบัติงานที่จะดำเนินการในไตรมาสที่ ๒ (๑ มกราคม - ๓๑ มีนาคม ๒๕๖๗)
โดย

พ.ต.อ.สุทธิพงศ์ จงวัฒนา

ผกก. สภ.เขียงกลาง



สถานีตำรวจภูธรเขียงกลาง

CHAINGKLANG POLICE STATION



สภ.เขียงกลาง จว.น่าน

โทร 054 797106



Chiangklang.nan.police.go.th



สถานีตำรวจภูธรเขียงกลาง
รายงานผลการปฏิบัติตามนโยบาย ผบ.ตร.
ไตรมาสที่ ๑(๑ ตุลาคม - ๓๑ ธันวาคม ๒๕๖๖)

และ

แผนการปฏิบัติงานที่จะดำเนินการในไตรมาสที่ ๒ (๑ มกราคม - ๓๑ มีนาคม ๒๕๖๗)
โดย

พ.ต.อ.สุทธิพงศ์ จงวัฒนา

ผกก. สภ.เขียงกลาง



สถานีตำรวจภูธรเขียงกลาง

CHAINGKLANG POLICE STATION



สภ.เขียงกลาง จว.น่าน

โทร 054 797106



Chiangklang.nan.police.go.th

10 POLICY แนวทาง การบริหารราชการ



สถานีตำรวจภูธรเขียงกลาง
ตำรวจภูธรจังหวัดน่าน
๒๕๖๖



- 1 ปกป้อง เกิดเหตุ และพิทักษ์รักษาไว้ซึ่งสถาบันพระมหากษัตริย์
- 2 เพิ่มขีดความสามารถในการป้องกันปราบปรามอาชญากรรมที่สร้างความเดือดร้อน เหน็ดเหนื่อยหรือกระทบต่อการดำเนินชีวิตโดยปกติสุขของประชาชน
- 3 ป้องกันปราบปรามและแก้ไขปัญหาอาชญากรรมทางเทคโนโลยีและอาชญากรรมรูปแบบใหม่
- 4 แก้ไขปัญหาอาชญากรรมในทุกมิติอย่างเป็นระบบ
- 5 ให้ความสำคัญกับการพัฒนาสถานีตำรวจให้มีความพร้อมในการดูแลประชาชนและยึดประชาชนเป็นศูนย์กลาง
- 6 พัฒนาคุณลักษณะที่พึงประสงค์ ทั้งความรู้ ทักษะ ยุทธวิธี คุณธรรม จริยธรรม และมีการฝึกอบรมทบทวนอย่างสม่ำเสมอ
- 7 พัฒนาระบบฐานข้อมูลและนำเทคโนโลยีมาใช้สนับสนุนการทำงานให้มีประสิทธิภาพ
- 8 บริหารงานด้วยหลักธรรมาภิบาล โปร่งใส ยุติธรรม ตรวจสอบได้
- 9 พัฒนาคุณภาพชีวิต สวัสดิการขวัญกำลังใจ และความสามัคคีของข้าราชการตำรวจ
- 10 เน้นภาวะผู้นำในทุกกระดับ ผู้บังคับบัญชาต้องเป็นแบบอย่างที่ดีให้กับผู้ใต้บังคับบัญชา



สถานีตำรวจภูธรเขียงกลาง
CHANGKLANG POLICE TATION



ศูนย์ปฏิบัติการฉุกเฉิน
สภ.เขียงกลางจว.น่าน โทร 054 797106
Chiangkleng.nan.pollice.go.gh

10 POLICY แนวทาง การบริหารราชการ



สถานีตำรวจภูธรเขียงกลาง
ตำรวจภูธรจังหวัดน่าน

๑.ปกป้อง เทิดทูนและพิทักษ์รักษาไว้ซึ่งสถาบันชาติ ศาสนา พระมหากษัตริย์ และการปกครองในระบอบ ประชาธิปไตยอันมีพระมหากษัตริย์ทรงเป็นประมุข



สภ.เขียงกลาง ได้เฝ้าระวัง ตรวจสอบ เกี่ยวกับการกระทำผิด ในการละเมิดสถาบันทุกด้าน โดยให้ สายตรวจออกตรวจสอบสถานที่ติดตั้ง **พระบรมฉายาลักษณ์** สัปดาห์ละ ๒ ครั้ง



สถานีตำรวจภูธรเขียงกลาง
CHANGKLANG POLICE TATION



สภ.เขียงกลาง จว.น่าน

โทร 054 797106



Chiangklang.nan.pollice.go.gh

10 POLICY แนวทาง การบริหารราชการ



สถานีตำรวจภูธรเขียงกลาง
ตำรวจภูธรจังหวัดน่าน
๘๖

๑.ปกป้อง เทิดทูนและพิทักษ์รักษาไว้ซึ่งสถาบันชาติ ศาสนา พระมหากษัตริย์ และการปกครองในระบอบ ประชาธิปไตยอันมีพระมหากษัตริย์ทรงเป็นประมุข

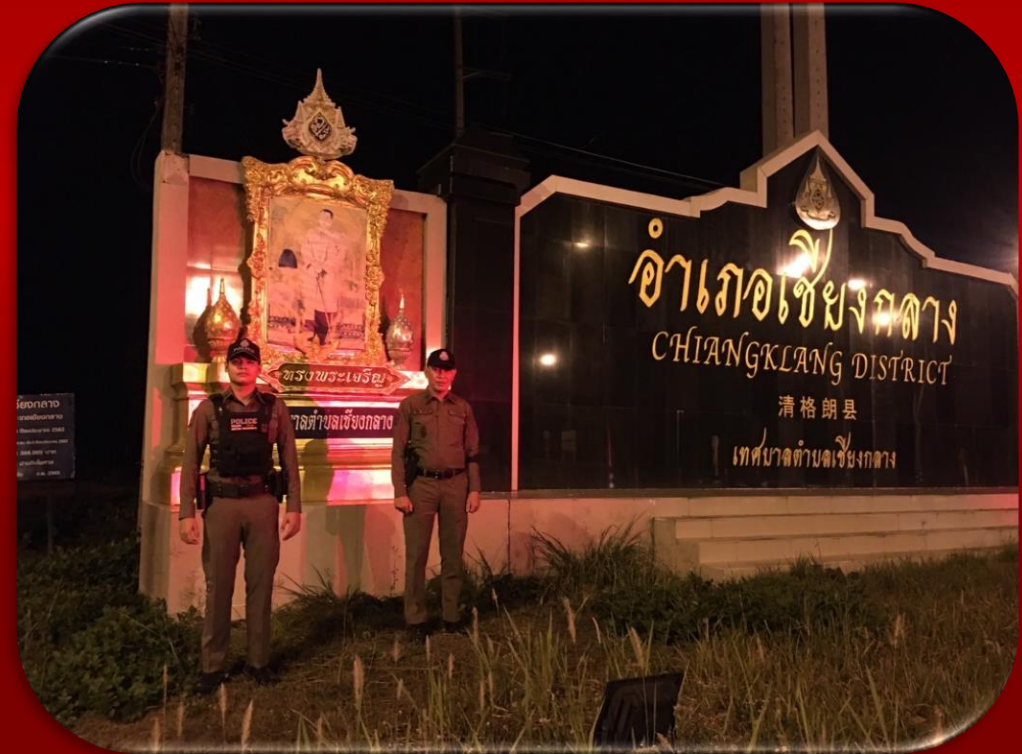

สถานีตำรวจภูธรเขียงกลาง
CHANGKLANG POLICE TATION



สภ.เขียงกลาง จว.น่าน

โทร 054 797106



Chiangklang.nan.pollice.go.gh

10 POLICY แนวทาง การบริหารราชการ



สถานีตำรวจภูธรเขียงกลาง
ตำรวจภูธรจังหวัดน่าน
๕๓

๑.ปกป้อง เทิดทูนและพิทักษ์รักษาไว้ซึ่งสถาบันชาติ ศาสนา พระมหากษัตริย์ และการปกครองในระบอบ ประชาธิปไตยอันมีพระมหากษัตริย์ทรงเป็นประมุข



สถานีตำรวจภูธรเขียงกลาง
CHAINGKLANG POLICE TATION



สภ.เขียงกลาง จว.น่าน

โทร 054 797106



Chiangklang.nan.pollice.go.gh

10 POLICY แนวทาง การบริหารราชการ



สถานีตำรวจภูธรเขียงกลาง
ตำรวจภูธรจังหวัดน่าน

๑.ปกป้อง เทิดทูนและพิทักษ์รักษาไว้ซึ่งสถาบันชาติ ศาสนา พระมหากษัตริย์ และการปกครองในระบอบ ประชาธิปไตยอันมีพระมหากษัตริย์ทรงเป็นประมุข



สถานีตำรวจภูธรเขียงกลาง

CHAIINGKLANG POLICE TATION



สภ.เขียงกลาง จว.น่าน

โทร 054 797106



Chiangklang.nan.pollice.go.gh



สถานีตำรวจภูธรเชียงใหม่กลาง

ร่วมรับประทานอาหารกลางวัน



10 POLICY แนวทาง การบริหารราชการ



สถานีตำรวจภูธรเชียงใหม่
ตำรวจภูธรจังหวัดน่าน

๑.ปกป้อง เทิดทูนและพิทักษ์รักษาไว้ซึ่งสถาบันชาติ ศาสนา พระมหากษัตริย์ และการปกครองในระบอบ ประชาธิปไตยอันมีพระมหากษัตริย์ทรงเป็นประมุข



การฝึกบุคคลทํามือเปล่าตามแบบฝึกพระราชทาน



สถานีตำรวจภูธรเชียงใหม่
CHIANGKLANG POLICE TATION



สภ.เชียงใหม่ จว.น่าน

โทร 054 797106



Chiangklang.nan.police.go.th

10 POLICY แนวทาง การบริหารราชการ



สถานีตำรวจภูธรเขียงกลาง
ตำรวจภูธรจังหวัดน่าน

๒.เพิ่มขีดความสามารถในการป้องกันปราบปราม อาชญากรรมที่สร้างความเดือดร้อน เอารัดเอาเปรียบ หรือกระทบต่อการดำเนินชีวิตโดยปกติสุขของประชาชน



สถานีตำรวจภูธรเขียงกลาง
CHAIINGKLANG POLICE TATION



สภ.เขียงกลาง จว.น่าน

โทร 054 797106



Chiangklang.nan.pollice.go.gh

10 POLICY แนวทาง การบริหารราชการ



สถานีตำรวจภูธรเขียงกลาง
ตำรวจภูธรจังหวัดน่าน
๘๘๖

๒.เพิ่มขีดความสามารถในการป้องกันปราบปราม อาชญากรรมที่สร้างความเดือดร้อน เอารัดเอาเปรียบ หรือกระทบต่อการดำเนินชีวิตโดยปกติสุขของประชาชน



การอบรมโครงการสร้างเครือข่ายการมีส่วนร่วม
ของประชาชนในการป้องกันอาชญากรรมระดับตำบล
สภ.เขียงกลาง / สภ.ทุ่งช้าง / สภ.งอบ ภ.จว.น่าน,
29 พฤศจิกายน 2566
ณ หอประชุมที่ว่าการ อำเภอเขียงกลาง จังหวัดน่าน



สถานีตำรวจภูธรเขียงกลาง

CHANGKLANG POLICE TATION



สภ.เขียงกลาง จว.น่าน

โทร 054 797106



Chiangklang.nan.pollice.go.gh

10 POLICY แนวทาง การบริหารราชการ



สถานีตำรวจภูธรเขียงกลาง
ตำรวจภูธรจังหวัดน่าน
๕๖

๒.เพิ่มขีดความสามารถในการป้องกันปราบปราม อาชญากรรมที่สร้างความเดือดร้อน เอารัดเอาเปรียบ หรือกระทบต่อการดำเนินชีวิตโดยปกติสุขของประชาชน



สถานีตำรวจภูธรเขียงกลาง

CHAIKGLANG POLICE TATION



สภ.เขียงกลาง จว.น่าน

โทร 054 797106



Chiangklang.nan.pollice.go.gh



๓.การแก้ไขปัญหาอาชญากรรมทางเทคโนโลยี และ อาชญากรรมรูปแบบใหม่



10 POLICY แนวทาง การบริหารราชการ



สถานีตำรวจภูธรเขียงกลาง
ตำรวจภูธรจังหวัดน่าน
๕๖๖

๓.การแก้ไขปัญหาอาชญากรรมทางเทคโนโลยี และ อาชญากรรมรูปแบบใหม่



สถานีตำรวจภูธรเขียงกลาง

CHANGKLANG POLICE TATION



สภ.เขียงกลาง จว.น่าน

โทร 054 797106



Chiangklang.nan.pollice.go.gh

10 POLICY แนวทาง การบริหารราชการ



สถานีตำรวจภูธรเชียงใหม่

ตำรวจภูธรจังหวัดน่าน



๔.การแก้ไขปัญหาเสพติดในทกมิตีอย่างเป็นระบบ



ตารางผลการดำเนินการตามหมายจับ ของ สก. ในสังกัด ก.จ.น่าน
ผลการดำเนินการของ สก. ในสังกัด ก.จ.น่าน ตั้งแต่วันที่ 1 - 31 มกราคม 2567

ลำดับ	สก.	คงเหลือ ณ 31 ธ.ค.66	มี คุณภาพ	ไม่มี คุณภาพ	ออกห้าม	จับกุม		ฆาตกร	ตาย	อายัด	ถอน	คงเหลือ ณ 31 ม.ค.67	จำนวน จำนำหมาย	เปอร์เซ็นต์ จำนำหมาย	จำนวนเข้า 6.5%	การปฏิบัติ
						สก.	กท.สส.									
1	เมืงน่าน	173	160	13	0	4	0	0	0	1	2	166	7	4.38	10	
2	เวียงสา	33	32	1	1	4	0	0	0	0	0	30	4	12.50	2	เกินเป้า
3	น่าน้อย	34	33	1	0	2	0	0	0	0	0	32	2	6.06	2	ตามเป้า
4	นาหมื่น	7	7	0	0	0	0	0	0	0	0	7	0	0.00	1	
5	ท่าวังผา	28	25	3	3	1	0	0	0	0	0	30	1	4.00	2	
6	ปัว	56	54	2	2	2	0	0	0	0	0	56	2	3.70	4	
7	เชียงกลาง	20	17	3	0	1	0	0	0	0	0	19	1	5.88	1	ตามเป้า
8	ทุ่งช้าง	23	23	0	3	1	0	0	0	1	0	24	2	8.70	1	เกินเป้า
9	เฉลิมพระเกียรติ	18	13	5	0	0	0	0	0	0	0	18	0	0.00	1	
10	บ่อเกลือ	9	9	0	0	0	0	0	0	0	0	9	0	0.00	1	
11	สองแคว	11	9	2	0	0	0	0	0	0	0	11	0	0.00	1	
12	แม่จริม	17	16	1	0	2	0	0	0	0	0	15	2	12.50	1	เกินเป้า
13	สันติสุข	21	21	0	0	1	0	0	0	0	1	19	2	9.52	2	ตามเป้า
14	บ้านหลวง	15	15	0	0	0	0	0	0	0	0	15	0	0.00	1	
15	ภูเพียง	31	30	1	1	1	0	0	0	0	2	29	3	10.00	2	เกินเป้า
16	เรือ่ง	9	8	1	0	2	1	0	0	0	0	6	3	37.50	1	เกินเป้า
17	ศาลชุม	7	7	0	0	0	0	0	0	0	0	7	0	0.00	1	
18	น้ำมวบ	5	5	0	0	0	0	0	0	0	0	5	0	0.00	1	
19	งอบ	10	5	5	3	0	0	0	0	0	0	13	0	0.00	1	
20	อวน	8	8	0	1	0	0	0	0	0	0	9	0	0.00	1	
รวม		535	497	38	14	21	1	0	0	2	5	520	29	5.84	32	-3



10 POLICY แนวทาง การบริหารราชการ



สถานีตำรวจภูธรเขียงกลาง
ตำรวจภูธรจังหวัดน่าน



๑๐ ม.ค. ๒๕๖๗ เวลา ๑๘.๐๐ น.) พ.ต.อ.สุทธิพงศ์ จงวัฒนา ผกก.สภ. เขียงกลาง ,พ.ต.ท.สุวิวัฒน์ สัตยญา รอง ผกก.ป ฯ ปล่อยแถวสายตรวจ เพื่อระดมกวาดล้างอาชญากรรม ณ ลานหน้า สภ.เขียงกลาง



สถานีตำรวจภูธรเขียงกลาง
CHAIINGKLANG POLICE TATION



สภ.เขียงกลาง จว.น่าน

โทร 054 797106



Chiangkleng.nan.pollice.go.gh

10 POLICY แนวทาง การบริหารราชการ



สถานีตำรวจภูธรเขียงกลาง
ตำรวจภูธรจังหวัดน่าน
๕๖๖

๔.การแก้ไขปัญหาเสพติดในทุกมิตี้อย่างเป็นระบบ



สถานีตำรวจภูธรเขียงกลาง
CHAIINGKLANG POLICE TATION



สภ.เขียงกลาง จว.น่าน

โทร 054 797106



Chiangklang.nan.pollice.go.gh

10 POLICY แนวทาง การบริหารราชการ



สถานีตำรวจภูธรเชียงใหม่
ตำรวจภูธรจังหวัดน่าน

๕.ให้ความสำคัญกับการพัฒนาสถานีตำรวจให้มีความพร้อมในการดูแลประชาชน อำนวยความยุติธรรม และยึดประชาชนเป็นศูนย์กลาง

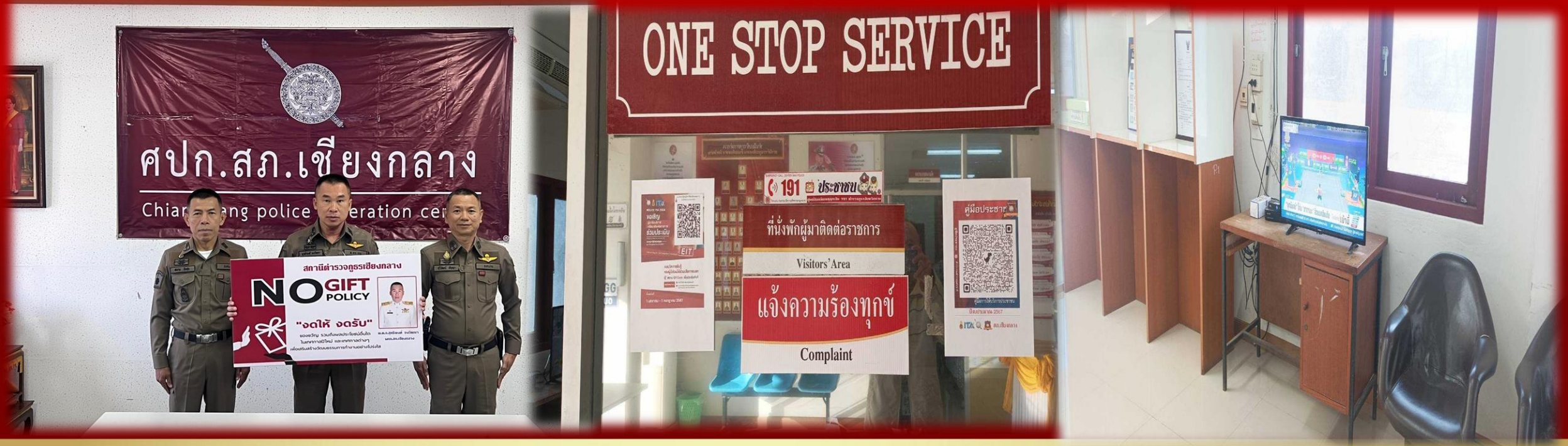

สถานีตำรวจภูธรเชียงใหม่

CHIANGKLANG POLICE TATION



สภ.เชียงใหม่ จว.น่าน

โทร 054 797106



Chiangklang.nan.pollice.go.gh

10 POLICY แนวทาง การบริหารราชการ



สถานีตำรวจภูธรเขียงกลาง
ตำรวจภูธรจังหวัดน่าน
๕๖

๕.ให้ความสำคัญกับการพัฒนาสถานีตำรวจให้มีความพร้อมในการดูแลประชาชน
อำนวยความสะดวก และยึดประชาชนเป็นศูนย์กลาง



สถานีตำรวจภูธรเขียงกลาง
CHAIINGKLANG POLICE TATION



สภ.เขียงกลาง จว.น่าน

โทร 054 797106



Chiangklang.nan.pollice.go.gh

10 POLICY แนวทาง การบริหารราชการ



สถานีตำรวจภูธรเขียงกลาง
ตำรวจภูธรจังหวัดน่าน

๕.ให้ความสำคัญกับการพัฒนาสถานีตำรวจให้มีความพร้อมในการดูแล
ประชาชน อำนวยความยุติธรรม และยึดประชาชนเป็นศูนย์กลาง



สถานีตำรวจภูธรเขียงกลาง
CHIANGKLANG POLICE TATION



สภ.เขียงกลาง จว.น่าน

โทร 054 797106



Chiangklang.nan.pollice.go.gh

10 POLICY แนวทาง การบริหารราชการ



สถานีตำรวจภูธรเขียงกลาง
ตำรวจภูธรจังหวัดน่าน
๕๖๖

๕.ให้ความสำคัญกับการพัฒนาสถานีตำรวจให้มีความพร้อมในการดูแล
ประชาชน อำนวยความยุติธรรม และยึดประชาชนเป็นศูนย์กลาง



สถานีตำรวจภูธรเขียงกลาง
CHAIINGKLANG POLICE TATION



สภ.เขียง
Chiang

มอบใบประกาศเกียรติคุณและรางวัล แก่ อาสาจราจรเยาวชน



10 POLICY แนวทาง การบริหารราชการ



สถานีตำรวจภูธรเขียงกลาง
ตำรวจภูธรจังหวัดน่าน

๕.ให้ความสำคัญกับการพัฒนาสถานีตำรวจให้มีความพร้อมในการดูแล
ประชาชน อำนวยความยุติธรรม และยึดประชาชนเป็นศูนย์กลาง



สถานีตำรวจภูธรเขียงกลาง
CHAIINGKLANG POLICE TATION



สภ.เขียงกลาง จว.น



Chiangklang.nan.j

10 POLICY แนวทาง การบริหารราชการ



สถานีตำรวจภูธรเขียงกลาง
ตำรวจภูธรจังหวัดน่าน
๘๖

๖.พัฒนาคุณลักษณะที่พึงประสงค์ทั้ง ความรู้ ทักษะ ยุทธวิธี คุณธรรม จริยธรรม และมีการฝึกอบรม ทบตวนอย่างสม่ำเสมอ



หนี ซ่อน ลี้



สถานีตำรวจภูธรเขียงกลาง
CHAIINGKLANG POLICE TATION



สภ.เขียงกลาง
Chiangklang

10 POLICY แนวทาง การบริหารราชการ



สถานีตำรวจภูธรเชียงใหม่
ตำรวจภูธรจังหวัดน่าน



๗. พัฒนาระบบฐานข้อมูล และนำเทคโนโลยีมาใช้สนับสนุนการทำงานให้มีประสิทธิภาพ

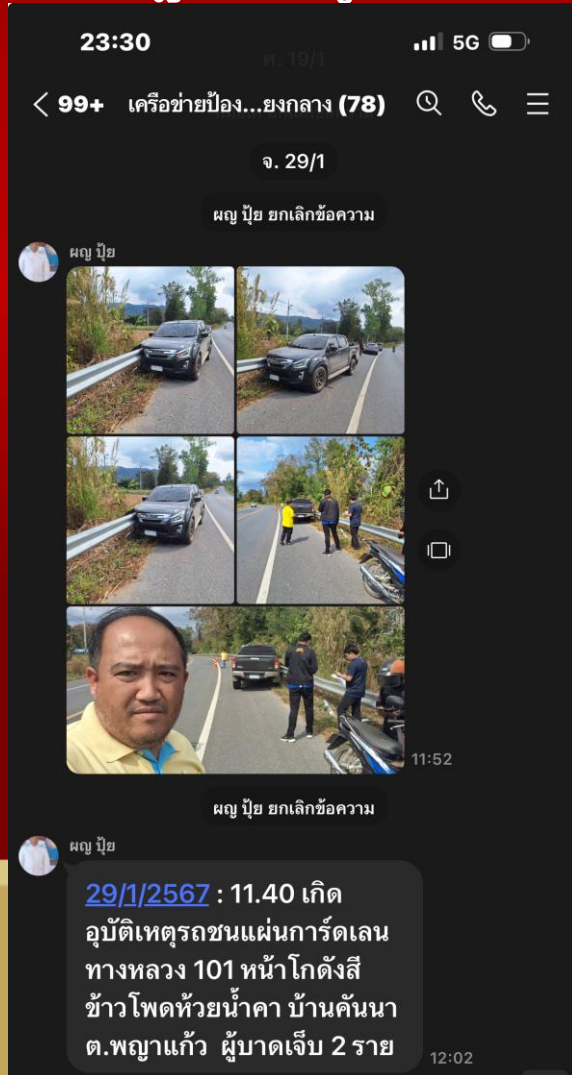

เชียงใหม่
ICE

เชียงใหม่
Chiang Mai

054 797106

10 POLICY แนวทาง การบริหารราชการ



สถานีตำรวจภูธรเชียงใหม่
ตำรวจภูธรจังหวัดน่าน

๘.บริหารงานด้วยหลักธรรมาภิบาล โปร่งใส ยุติธรรม ตรวจสอบได้
ITA



ข้าราชการตำรวจประเมินแบบวัดการรับรู้ผู้มีส่วนได้เสียภายในครบตามที่กำหนด

13:05 4G

รวม 65 65 65 100.00

ข้อมูล IIT

แบบวัดการรับรู้ของผู้มีส่วนได้ส่วนเสียภายนอก (EIT)

RELOAD

ฝ่าย/ส่วน	ครบ	ประชาชน/ผู้มีส่วนได้ส่วนเสียภายนอก EIT(1)		
		ครบ	ตอบ	% ครบ
1.สืบสวน	✓	30	30	100.00
2.สอบสวน	✓	90	101	112.22
3.ป้องกันปราบปราม	✓	90	90	100.00
4.จราจร	✓	60	60	100.00
5.อำนวยความสะดวก	✓	30	30	100.00
รวม	✓	300	311	103.67

ข้อมูล EIT

13:04 5G

POLICEITA

แบบประเมิน IIT

สถานะ

- ✓ ประเมิน IIT ครบขั้นต่ำ
- ✓ ประเมิน IIT ครบเงื่อนไข

100.00%

จำนวนทั้งหมด	จำนวนขั้นต่ำ	ตอบมาแล้ว
65 คน	65 คน	65 คน

บุคลากร	65	คน
จำนวนขั้นต่ำ	65	คน
ตอบมาแล้ว	65	คน

100.00%

ดูข้อมูล IIT



ธรรมาภิบาลและความโปร่งใส ITA
ที่กำหนด

น่าน โทร 054 797106
n.police.go.gh

10 POLICY แนวทาง การบริหารราชการ



สถานีตำรวจภูธรเขียงกลาง
ตำรวจภูธรจังหวัดน่าน



๙.พัฒนาคุณภาพชีวิต สวัสดิการขวัญกำลังใจ และความสามัคคีของข้าราชการตำรวจ



สถานีตำรวจภูธรเขียงกลาง
CHAIINGKLANG POLICE TATION



สภ.เขียงกลาง จว.น่าน

โทร 054 797106



Chiangklang.nan.pollice.go.gh

10 POLICY แนวทาง การบริหารราชการ



สถานีตำรวจภูธรเขียงกลาง
ตำรวจภูธรจังหวัดน่าน
๘๖๖

๑๐.เน้นภาวะผู้นำในทุกกระดับ ผู้บังคับบัญชาต้องเป็นแบบอย่างที่ดี ให้กับผู้ใต้บังคับบัญชา



สถานีตำรวจภูธรเขียงกลาง
CHAIINGKLANG POLICE TATION



สภ.เขียงกลาง จว.น่าน

โทร 054 797106



Chiangklang.nan.pollice.go.gh

แนวทาง การบริหารราชการ / ๔ เน้นหนัก



สถานีตำรวจภูธรเชียงใหม่
ตำรวจภูธรจังหวัดน่าน



สถานีตำรวจภูธรเชียงใหม่
CHANGKLANG POLICE TATION



สภ.เชียงใหม่ จว.น่าน โทร 054 797106
Chiangklang.nan.pollice.go.gh



๔ เน้นหนัก / การดูแลความปลอดภัยนักท่องเที่ยวที่จะเดินทางเข้ามาประเทศไทย



เพิ่มมาตรการดูแลความปลอดภัยในชีวิตและทรัพย์สิน บูรณาการการปฏิบัติ ดูแลความปลอดภัย นักท่องเที่ยว ร่วมกันระหว่างตำรวจท่องเที่ยว สถานีตำรวจพื้นที่ อำนาจความสะดวกหรือให้บริการนักท่องเที่ยวในการติดต่อขอรับบริการ



Mr. Hirota Tomomi ชาวญี่ปุ่น ที่อยู่ 29 ม.15 ต.เปือ อ.เขียงกลาง



สถานีตำรวจภูธรเขียงกลาง
CHAIINGKLANG POLICE TATION



สภ.เขียงกลาง จว.น่าน โทร 054
Chiangklang.nan.pollice.go.gh

๔ เน้นหนัก / แก้ไขปัญหายาเสพติดในทุกระดับอย่างเป็นระบบ



สถานีตำรวจภูธรเขียงกลาง
ตำรวจภูธรจังหวัดน่าน



๒. การแก้ไขปัญหายาเสพติด ได้ดำเนินการตามสั่งการอย่างเคร่งครัด และมีผลการปฏิบัติ บรรลุตามเป้าหมาย ตามที่กำหนด



ตารางผลการดำเนินการตามหมายจับ ของ สภ. ในสังกัด ภ.จว.น่าน
ผลการดำเนินการของ สภ. ในสังกัด ภ.จว.น่าน ตั้งแต่วันที่ 1 - 31 มกราคม 2567

ลำดับ	สภ.	คงเหลือ ณ 31 ธ.ค.66	มีคุณภาพ	ไม่มีคุณภาพ	ออกหมด	จับกุม	ฆาตกรรม	ตาย	อายัด	ถอน	คงเหลือ ณ 31 ม.ค.67	จำนวนจำนำหมาย	เปอร์เซ็นต์จำนำหมาย	จำนวนเป้าหมาย 6.5%	การปฏิบัติ
1	เมืองน่าน	173	160	13	0	4	0	0	1	2	166	7	4.38	10	
2	เวียงสา	33	32	1	1	4	0	0	0	0	30	4	12.50	2	เกินเป้า
3	น่าน้อย	34	33	1	0	2	0	0	0	0	32	2	6.06	2	ตามเป้า
4	นาหมื่น	7	7	0	0	0	0	0	0	0	7	0	0.00	1	
5	ท่าวังผา	28	25	3	3	1	0	0	0	0	30	1	4.00	2	
6	ปัว	56	54	2	2	2	0	0	0	0	56	2	3.70		
7	เขียงกลาง	20	17	3	0	1	0	0	0	0	19	1	5.88	1	ตามเป้า
8	ทุ่งช้าง	23	23	0	3	1	0	0	0	1	24	2	8.70	1	เกินเป้า
9	เฉลิมพระเกียรติ	18	13	5	0	0	0	0	0	0	18	0	0.00	1	
10	บ่อเกลือ	9	9	0	0	0	0	0	0	0	9	0	0.00	1	
11	สองแคว	11	9	2	0	0	0	0	0	0	11	0	0.00	1	
12	แม่งาม	17	16	1	0	2	0	0	0	0	15	2	12.50	1	เกินเป้า
13	สันติสุข	21	21	0	0	1	0	0	0	1	19	2	9.52	2	ตามเป้า
14	บ้านหลวง	15	15	0	0	0	0	0	0	0	15	0	0.00	1	
15	ภูเพียง	31	30	1	1	1	0	0	0	2	29	3	10.00	2	เกินเป้า
16	เวียง	9	8	1	0	2	1	0	0	0	6	3	37.50	1	เกินเป้า
17	ตาลชุม	7	7	0	0	0	0	0	0	0	7	0	0.00	1	
18	น่านวบ	5	5	0	0	0	0	0	0	0	5	0	0.00	1	
19	งอบ	10	5	5	3	0	0	0	0	0	13	0	0.00	1	
20	อวน	8	8	0	1	0	0	0	0	0	9	0	0.00	1	
รวม		535	497	38	14	21	1	0	0	2	520	29	5.84	32	-3



สถานีตำรวจภูธรเขียงกลาง
CHAINGKLANG POLICE TATION



สภ.
Ch

๔ เน้นหนัก / แก้ไขปัญหายาเสพติดในทุกมิตีอย่างเป็นระบบ



สถานีตำรวจภูธรเขียงกลาง
ตำรวจภูธรจังหวัดน่าน



ด้านการป้องกันยาเสพติด ตามแนวทางโครงการชุมชนยั่งยืน พ.ต.อ.สุทธิพงษ์ จงวัฒนา ผกก. สภ.เขียงกลาง ได้เข้าพบ นายอำเภอเขียงกลาง ผู้อำนวยการศูนย์ปฏิบัติการป้องกันปราบปรามยาเสพติด เพื่อประสานงานความร่วมมือกับ ภาคีเครือข่ายทุกภาคส่วน ร่วมประชุมกำนัน ผู้ใหญ่บ้าน เกริ่นนำ แนวทางการปฏิบัติตามโครงการชุมชนยั่งยืน



สถานีตำรวจภูธรเขียงกลาง

CHAIKGLANG POLICE TATION



สภ.เขียงกลาง จว.น่าน

โทร 054 797106



Chiangklang.nan.pollice.go.gh

๔ เน้นหนัก / แก้ไขปัญหายาเสพติดในทุกระดับอย่างเป็นระบบ



สถานีตำรวจภูธรเขียงกลาง
ตำรวจภูธรจังหวัดน่าน



ชุดปฏิบัติการชุมชนและมวลชนสัมพันธ์ ลงพื้นที่หมู่บ้านเป้าหมาย ได้ชี้แจงแนวทางการดำเนินงานตามโครงการชุมชนยั่งยืน เพื่อจุดประกายความคิดให้กับผู้นำ และประชาชนในหมู่บ้าน ในการดำเนินการตามโครงการชุมชนยั่งยืน



สถานีตำรวจภูธรเขียงกลาง
CHIANGKLANG POLICE TATION



สภ.เขียงกลาง จว.น่าน

โทร 054 797106



Chiangklang.nan.pollice.go.gh

๔เน้นหนัก / แก้ไขปัญหายาเสพติดในทุกมิตีอย่างเป็นระบบ



สถานีตำรวจภูธรเขียงกลาง
ตำรวจภูธรจังหวัดน่าน
๘๖๖



สถานีตำรวจภูธรเขียงกลาง
CHAIKGLANG POLICE TATION



สภ.เขียงกลาง จว.น่าน

โทร 054 797106



Chiangklang.nan.pollice.go.gh

๔เน้นหนัก/การปราบปรามอาชญากรรมทางเทคโนโลยี



สถานีตำรวจภูธรเขียงกลาง
ตำรวจภูธรจังหวัดน่าน
๔๔๖



CHAIKGLANG POLICE TATION



Chiangkleng.nan.pollice.go.gh

ง.น่าน โทร 054 797106

๔ เน้นหนัก / การดูแลสวัสดิการและขวัญกำลังใจของข้าราชการตำรวจ



สถานีตำรวจภูธรเชียงใหม่
ตำรวจภูธรจังหวัดน่าน



บริหารอาคารบ้านพักให้เป็นไปตามสิทธิของกำลังพล และมีสภาพแวดล้อมที่ดี โดยส่วนใหญ่กำลังพลมีภูมิลำเนาอยู่ในพื้นที่อยู่แล้ว จึงไม่มีปัญหาในการบริหารอาคารบ้านพัก

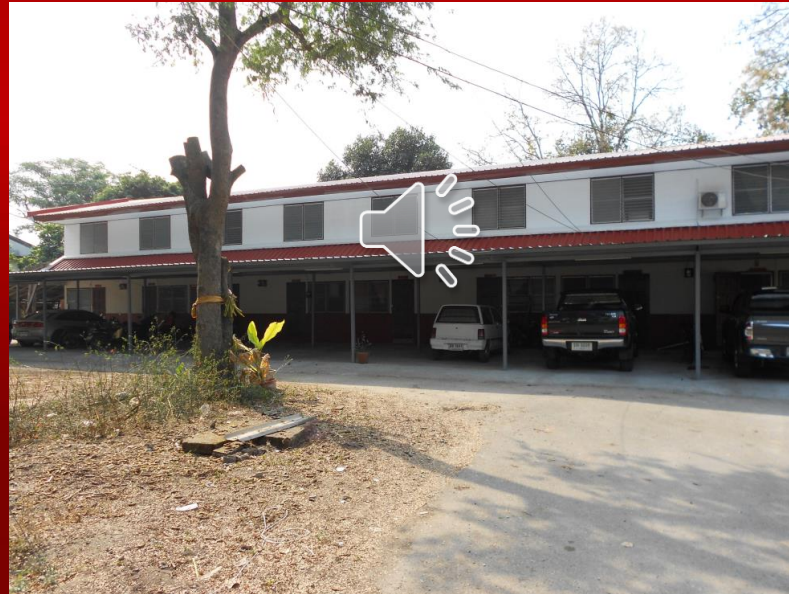

สถานีตำรวจภูธรเชียงใหม่
CHANGKLANG POLICE TATION



สภ.เชียงใหม่ จว.น่าน โทร 054 797106
Chiangklang.nan.pollice.go.gh

๔.เน้นหนัก /การดูแลสวัสดิการและขวัญกำลังใจของข้าราชการตำรวจ



สถานีตำรวจภูธรเขียงกลาง
ตำรวจภูธรจังหวัดน่าน



มีการประชุมประจำเดือนเพื่อชี้แจงข้อราชการต่างๆ รับการร้องเรียน ร้องทุกข์ กรณีไม่ได้รับความเป็นธรรมของข้าราชการตำรวจทุกเดือน



สถานีตำรวจภูธรเขียงกลาง
CHAINGKLANG POLICE TATION



สภ.เขียงกลาง จว.น่าน

โทร 054 797106



Chiangklang.nan.pollice.go.gh



แผนการปฏิบัติงานที่จะดำเนินการในไตรมาสที่ ๒ (มกราคม – มีนาคม) ๒๕๖๗

แผนการปฏิบัติงานที่จะดำเนินการในไตรมาสที่ ๒ (มกราคม – มีนาคม) ๒๕๖๗ ดังนี้

๑. แผนการประทุษร้ายต่อชีวิต ร่างกาย
๒. แผนการป้องกันเหตุอัศวินิบัติกรรม
๓. แผนการป้องกันเหตุจับตัวประกัน
๔. แผนการป้องกันและระงับเหตุลักเรียนทะเลาะวิวาท(ยกพวกตีกัน)
๕. แผนการป้องกันและระงับเหตุอัคคีภัย
๖. แผนการรักษาความสงบเรียบร้อย เหตุชุมนุมทางการเมือง ชุมนุมเรียกร้อง และการชุมนุมสาธารณะ



สถานีตำรวจภูธรเขียงกลาง

CHANGKLANG POLICE TATION



สภ.เขียงกลาง จว.น่าน

โทร 054 797106



Chiangklang.nan.pollice.go.gh



จบนำเสนอ

ขอขอบคุณครับ



สถานีตำรวจภูธรเชียงใหม่

CHANGKLANG POLICE TATION



สภ.เชียงใหม่ จว.น่าน

โทร 054 797106



Chiangklang.nan.pollice.go.gh